

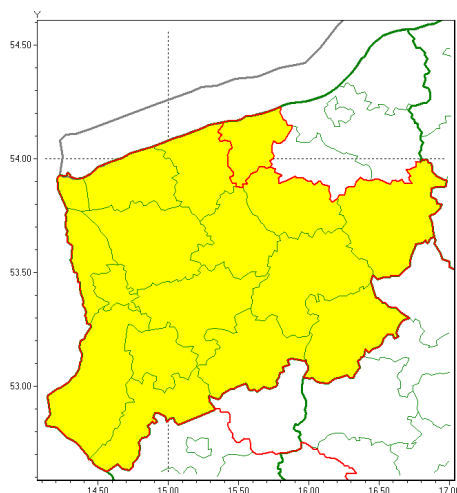

Zasięg ostrzeżenia w województwie

Burze z gradem



Ostrzeżenie meteorologiczne Nr 32

Nazwa biura	IMGW-PIB Biuro Meteorologicznych Prognoz Morskich Zespół w Szczecinie
Zjawisko/stopień zagrożenia	Burze z gradem/ 1
Obszar	województwo zachodniopomorskie powiat kołobrzeski
Ważność	od godz. 16:00 dnia 25.06.2020 do godz. 21:00 dnia 25.06.2020
Przebieg	Prognozuje się wystąpienie burz z opadami deszczu miejscami od 10 mm do 20 mm, lokalnie do 30 mm oraz porywami wiatru do 80 km/h. Lokalnie grad.
Prawdopodobieństwo wystąpienia zjawiska(%)	70%
Uwagi	Brak.
Dyrektor synoptyk IMGW-PIB	Renata Kurowska-Łazarz
Godzina i data wydania	godz. 12:48 dnia 25.06.2020
SMS	IMGW-PIB OSTRZEŻENIE: BURZE Z GRADEM/1 zachodniopomorskie/kołobrzeski od 16:00/25.06 do 21:00/25.06.2020 deszcz 30 mm, porywy 80 km/h.

Opracowanie niniejsze i jego format, jako przedmiot prawa autorskiego podlega ochronie prawnej, zgodnie z przepisami ustawy z dnia 4 lutego 1994r o prawie autorskim i prawach pokrewnych (dz. U. z 2006 r. Nr 90, poz. 631 z późn. zm.).

Wszelkie dalsze udostępnianie, rozpowszechnianie (przedruk, kopiowanie, wiadomości sms) jest dozwolone wyłącznie w formie dosłownej z bezwzględnym wskazaniem źródła informacji tj. IMGW-PIB.